# Evacuation d'un blessé pendant la Grande Guerre

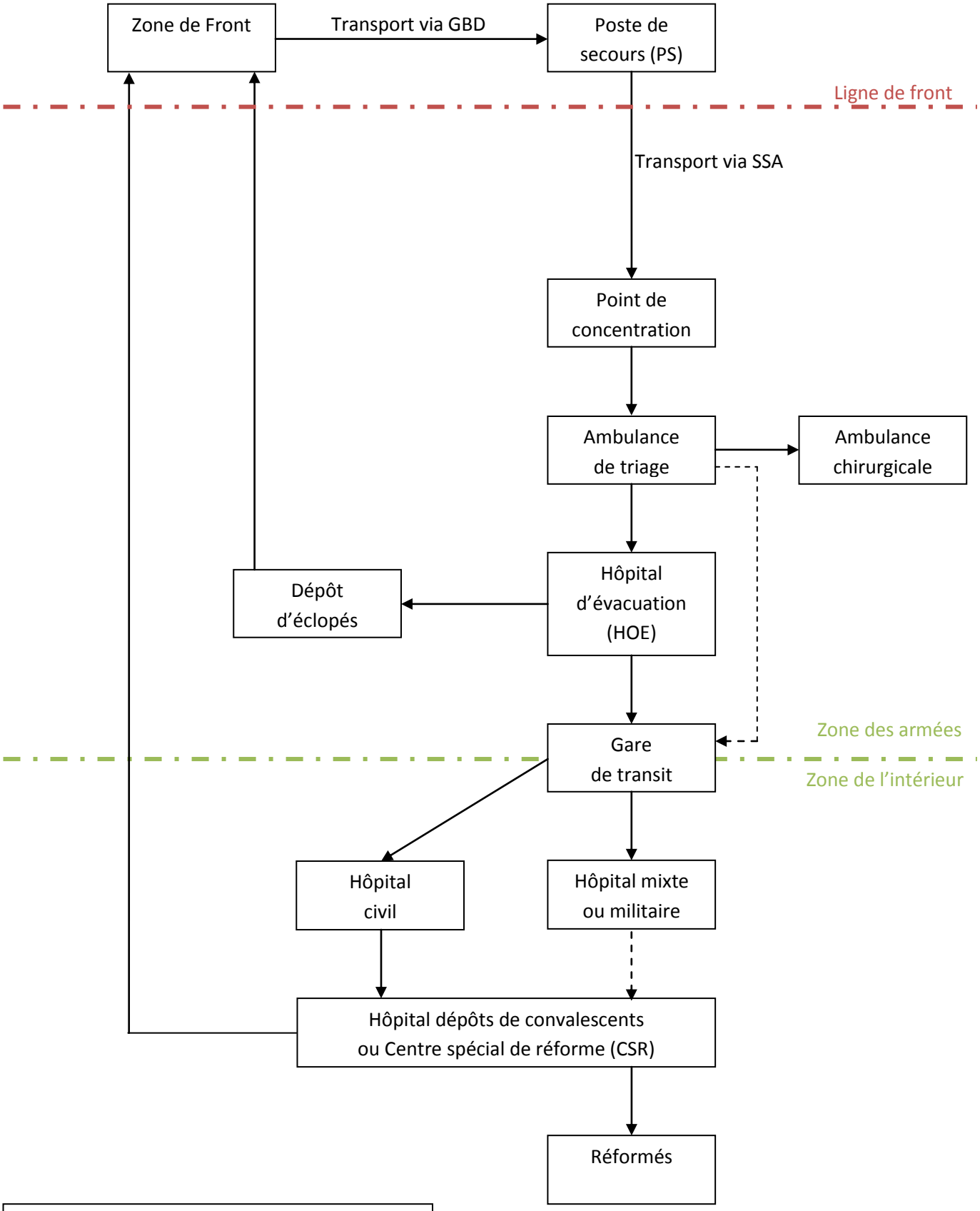


**Légende**

GBD : Groupe de Brancardiers Divisionnaires
SSA : Section Sanitaire Automobile
- - - - - hypothèse